

40 años transformando vidas, devolviendo esperanza y construyendo un futuro libre de adicciones.



Informe **ANUAL**



2025



CONTENIDO

Imagen: Durante la celebración del 40 aniversario de JLE.

03. Liderazgo Solidario

12. Impacto Comunitario

05. Dirección Estratégica

15. Financiero

07. Esencia JLE

16. Fortaleza Institucional



Iris Romero Ascanio
Presidente del Patronato

El Informe Anual 2025 refleja el orgullo por lo logrado, la gratitud hacia quienes nos acompañan y el compromiso de dar continuidad a nuestra misión.

Rescatar una estrella no es una metáfora bonita, es un acto real. Es ayudar a una persona joven a recuperar su valor, su rumbo y su capacidad de elegir. Es devolverle a una familia la esperanza, no como ilusión, sino como un camino con herramientas, acompañamiento y comunidad. Desde la psicología sabemos que cuando alguien se siente visto, sostenido y acompañado, su sistema interno cambia, baja la alarma y por fin puede construir algo distinto. Eso es lo que defendemos cada día: un espacio seguro donde transformarse sí es posible.

Liderazgo **SOLIDARIO**

Este año tiene un significado especial. Juventud, Luz y Esperanza I.A.P. cumple 40 años. Cuatro décadas acompañando, con calidez y profesionalismo, a niñas, niños y adolescentes en situación de vulnerabilidad y también a sus familias, especialmente en prevención y atención de adicciones y en salud emocional. Son 40 años de estar cerca cuando más se necesita, de escuchar sin juicio, de poner estructura donde había caos y de reconstruir futuro, cuando parecía que no lo había. Por eso hoy lo decimos con convicción: 40 años rescatando estrellas.

“Una estrella no se rescata solo del cielo.

Se rescata del miedo, del silencio, de la vergüenza y de la soledad.

Se rescata de ese instante en el que alguien piensa que ya no hay salida.

Rescatar una estrella es volver a encender una posibilidad.”

Texto extraído del discurso de Iris Romero, durante el evento de celebración del 40 aniversario de JLE.



Nada de esto se sostiene solo con intención. Se sostiene con confianza, con disciplina institucional y con transparencia. A lo largo de estos años hemos buscado hacer las cosas bien, con rigor y con claridad y nos honra contar con certificaciones y reconocimientos que respaldan nuestra consistencia, entre ellos el Premio Nacional Monte de Piedad por continuidad, el certificado de institucionalidad y transparencia del Centro Mexicano de Filantropía, y la Calificación "A" por Filantropía. Estos logros importan porque, detrás de cada peso donado, hay una expectativa legítima: que el apoyo se traduzca en impacto real, medible, y humano.



A quienes han caminado con nosotros durante años, gracias. Su donativo, su tiempo, su confianza, su voz y su presencia han sido una parte decisiva de cada historia que hoy podemos celebrar. A quienes hoy se acercan por primera vez, bienvenidos. Esta causa necesita más manos, más aliados, más conciencia y más comunidad. Les invito a seguir sumándose con donativos, con alianzas, con voluntariado y con la decisión de mirar por otros. Porque cuando apoyamos a una juventud que atraviesa dolor, riesgo o soledad, no solo ayudamos a una persona, fortalecemos a una familia y también fortalecemos el tejido de todos.

Gracias por creer en esta misión. Gracias por ayudarnos a seguir rescatando estrellas.

Iris Romero Ascanio
Presidente del Patronato.



Este informe contiene los aprendizajes y avances del 2025. También es una rendición de cuentas. Pero, sobre todo, es una invitación.



Lic. Blanca Ferreyra A.
Directora General de JLE

Dirección **ESTRATÉGICA**

Este 2025, Juventud, Luz y Esperanza I.A.P. celebra 40 años de historia. Cuatro décadas que no se cuentan solo en términos de tiempo, sino en vidas transformadas: jóvenes que encontraron un espacio seguro para reconstruirse, familias que recuperaron la esperanza y comunidades escolares que aprendieron a ser más conscientes, resilientes y protectoras.

Nuestro aniversario coincide con un momento crucial: la Agenda Internacional de los Objetivos de Desarrollo Sostenible 2030, que nos convoca a fortalecer la salud y el bienestar (ODS 3), garantizar educación de calidad (ODS 4) y promover sociedades más inclusivas y resilientes (ODS 16). En este marco, la prevención de adicciones y la promoción de la salud emocional son ejes estratégicos que nos alinean con metas globales y nos comprometen a generar un impacto sostenible y medible.

Los resultados de este año dan un fiel testimonio de ello:



2,882 personas atendidas en los Programas de Prevención, Tratamiento y Salud Emocional.



Escuelas y comunidades que fortalecieron factores protectores frente al consumo de sustancias.



Adolescentes que construyeron proyectos de vida viables y seguros.



Este informe presenta los datos duros de nuestras áreas operativas, que muestran cómo cada acción se traduce en indicadores de impacto social y comunitario.

Prevención escolar y comunitaria

2,882 personas atendidas en los Programas de Prevención, Tratamiento y Salud Emocional.

Atención y tratamiento especializado

Fortalecimiento de habilidades para la vida socioemocionales y factores protectores.

Salud emocional

Intervenciones que promovieron la resiliencia y bienestar de las personas.

El 40 aniversario no es un punto de llegada, sino un nuevo comienzo. Nuestra visión para el período 2025–2030 es consolidar a Juventud, Luz y Esperanza como una institución promotora de entornos saludables y protectores, alineada con los objetivos de desarrollo desde una perspectiva de derechos, desarrollo humano integral y salud mental.

Agradecemos profundamente al patronato, a nuestros aliados institucionales, donantes, voluntarios, familias y colaboradores. Su confianza y compromiso han hecho posible que Juventud, Luz y Esperanza siga siendo un faro que ilumina cuando todo parece oscuro.

Hoy reafirmamos nuestra convicción: todas las personas merecen una oportunidad para sanar, reconstruirse y vivir con dignidad.

Lic. Blanca Ferreyra Alarcón
Directora General.

Escencia

JLE



Somos una institución con 40 años de experiencia que brinda prevención, tratamiento y acompañamiento integral a personas y familias para reducir el impacto de las adicciones con un modelo de atención integral centrado en la persona.

Nuestros
valores

Honestidad

Respeto

Fraternidad

Solidaridad

Profesionalismo

Cordialidad

Misión

Caminar con personas vulnerables y sus familias, ofreciéndoles un espacio profesional en la prevención, reducción del daño y tratamiento de fármacodependencias y situaciones críticas asociadas, con el fin de disminuir el sufrimiento personal, familiar y social

Visión 2025 -2030

Brindar atención integral para prevenir y tratar adicciones, fortaleciendo el bienestar emocional y el desarrollo de las personas con un enfoque humano, profesional y basado en valores.



DIRECTIVA



IRIS ROMERO

PRESIDENTE DEL PATRONATO

Dirige, representa y supervisa la institución, asegurando el buen uso de recursos y el cumplimiento de sus objetivos.



BERTHA ARANDIA

TESORERO

Administra los recursos financieros, supervisa los ingresos y egresos, además de garantizar que la transparencia financiera y fiscal sean óptimas.



ICELA ACUÑA

SECRETARIA

Organiza y documenta las sesiones, levanta actas, resguarda la documentación y da seguimiento a los acuerdos.



RUFINA MARTÍNEZ

VOCAL



BERNARDO CARDONA

VOCAL



ENRIQUETA DEMICHELIS †

VOCAL

Los vocales del patronato participan en las decisiones, apoyan en comités y supervisan proyectos para asegurar el cumplimiento de los objetivos.

En memoria de la Sra. Enriqueta Demichelis Berchiatti (†2025), reconocemos su entrega, sensibilidad y valiosa contribución como vocal del patronato, dejando una huella perdurable.



Corazón OPERATIVO

El Patronato y la Dirección reconocen la entrega de sus colaboradores. Su esfuerzo diario impulsa el trabajo de JLE y permite brindar una mejor atención a quienes más lo necesitan.

En JLE, el trabajo en equipo es fundamental para cumplir nuestra misión y ofrecer una atención integral y de calidad. La colaboración entre las distintas áreas, así como el compromiso y la dedicación del equipo operativo, han permitido alcanzar los objetivos de este año y fortalecer el impacto de nuestra labor en la comunidad.

Imagen (izq. - der.): Edith Pelcastre, responsable del Área de Prevención · Josele Cota, terapeuta individual · Marlon Cuarto, operador de vida cotidiana · Ian Arenas, servicio social · Daniel Pérez, administrador · José Rico, responsable de Recepción Diagnóstica · Daniela Montiel, preventora · Blanca Ferreyra, directora general · Martina Hernández, limpieza y mantenimiento · Lidia Ceballos, preventora · Gerardo Martínez, asistente de Desarrollo Institucional · Angélica Castillo, terapeuta familiar



Acompañamiento **HUMANO**



El Programa de Tratamiento que ofrece Juventud, Luz y Esperanza tiene como objetivo brindar atención humana y profesional a población vulnerable con problemas de adicciones, promoviendo su desarrollo personal, familiar y social, así como su reinserción segura en ámbitos educativos y laborales.

Siendo un pilar fundamental en la recuperación, las familias se encuentran incluidas en diversas actividades del programa.

Las acciones que se llevan a cabo, entre otras, son sesiones terapéuticas individuales y familiares, consejerías, seguimiento médico-psiquiátrico y trabajo en distintos tipos de grupos.



Programa de Atención a la Salud Emocional

Busca atender problemas de salud emocional derivados de la contingencia por Covid-19, promoviendo la estabilidad emocional, el afrontamiento saludable y la resiliencia, además de prevenir recaídas y mejorar el manejo de la ansiedad y la depresión.

Crecer PROTEGIDOS



El Programa de Prevención JLE - Luciérnagas tiene como propósito fortalecer las habilidades para la vida en niñas, niños y adolescentes (NNA) de educación básica, con el objetivo de disminuir los riesgos psicosociales asociados al consumo de sustancias psicoactivas. Para ello, implementa un modelo preventivo integral que articula acciones dirigidas tanto a la población estudiantil como a sus redes de apoyo familiares y escolares, favoreciendo así un impacto significativo y sostenible en el tiempo.

Las intervenciones se llevan a cabo mediante ciclos preventivos estructurados, que incluyen talleres de habilidades para la vida dirigidos a NNA, talleres de crianza positiva para familias y jornadas de salud emocional orientadas a docentes.

Los resultados han mostrado la pertinencia del modelo de intervención, al no solo incidir en la población estudiantil, sino también en los entornos relacionales que configuran sus condiciones de bienestar, consolidando así una estrategia preventiva con alcance comunitario.

Impacto **COMUNITARIO**

En 2025, la población atendida en los tres programas, sumó un total de:

2882 beneficiarios



Tratamiento y Atención a la Salud Emocional

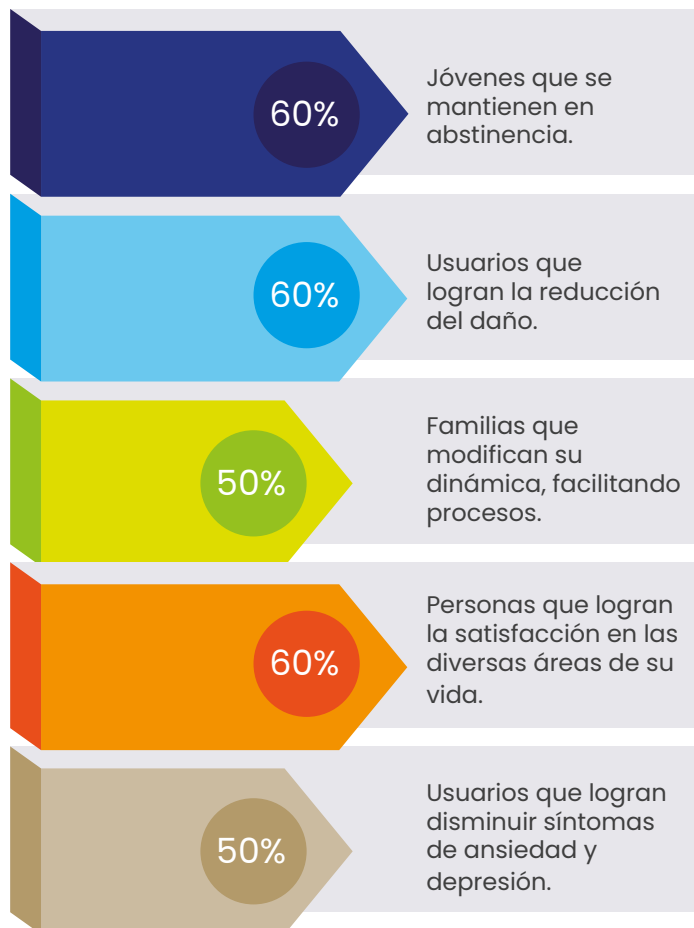

Prevención



Zonas

BENEFICIADAS

Alcaldías de la Ciudad de México

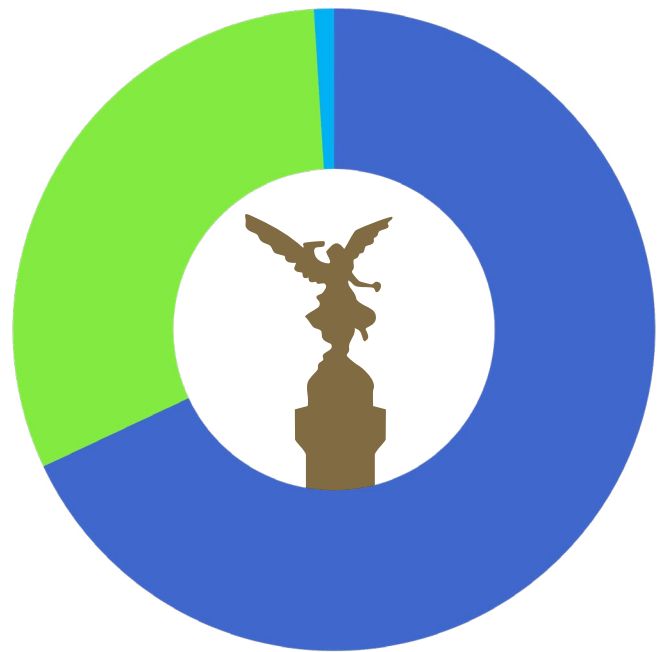
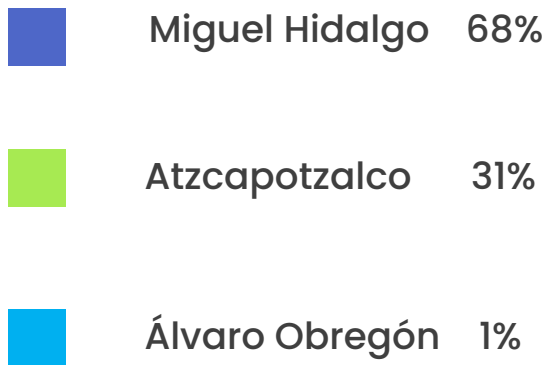

Municipios del Estado de México

Ecatepec	29%
Naucalpan	17%
Tlalnepantla	13%
Chimalhuacán	9%
Huixquilucan	8%
Tecámac	8%
Tultitlán	8%
Topilejo	4%
Tultepec	4%

“Aquí siempre habrá alguien que nos escuche y nos brinde un alivio en el corazón y la esperanza es lo último que se pierde porque nunca será tarde para volver a empezar.”

Ustedes han logrado que esta estrella empiece a brillar, no dudo que se esfuercen día con día, gracias por lograr algo posible que para mí era imposible, esto va para todo el gran equipo de JLE.”

Valeria
Usuaría en Tratamiento



Historias de **CAMBIO**

“Es de gran importancia buscar ayuda que nos sirva, no solo para el afectado, sino para los integrantes de la familia que conviven con él, es difícil pero siempre existe una salida.”

Para todo el gran equipo de JLE: gracias por ayudar a tantas personas a encontrar más opciones y respuestas y hacerles saber que pueden reintegrarse a la sociedad y que no están solos, que hay alguien que los entiende y ayuda.”

Rosa y José
Familiares en Tratamiento

“Opino que este proyecto es muy bueno porque ayuda a los adolescentes a evitar malas decisiones y expresar sus emociones. El tema que más me gustó fue “La toma de decisiones”, ya que me ayudó a tener más confianza y sentirme escuchada. Creo que la colaboración de Juventud, Luz y Esperanza apoyará a muchas personas porque brindan orientación sincera y se adaptan a cada situación.”

Melanie Dannaé
Secundaria #54 República de Bolivia.





FINANCIERO



Ingresos

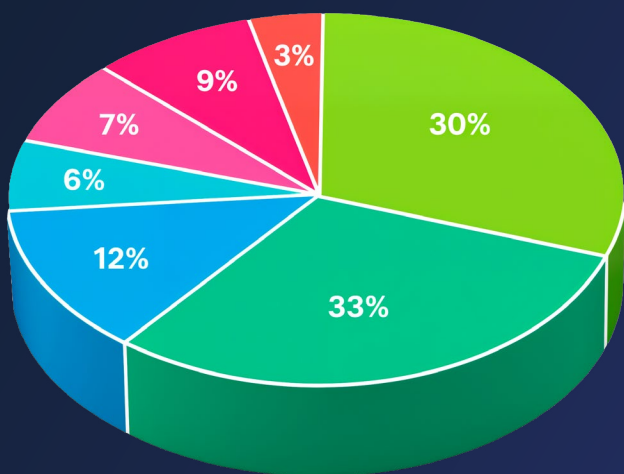

Egresos

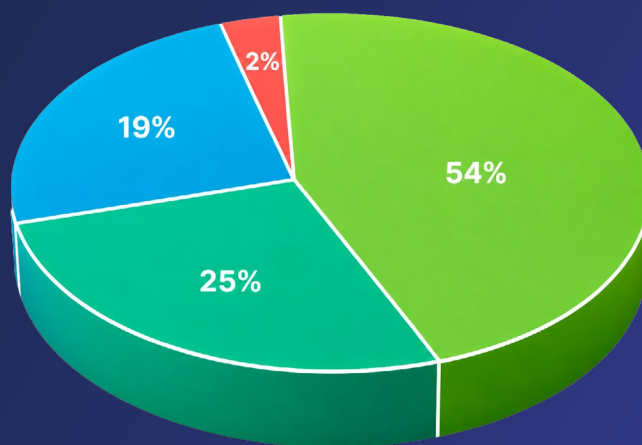

- PERSONAS FÍSICAS
- PERSONAS MORALES
- CONVOCATORIAS
- DONATIVOS EN ESPECIE
- ARRENDAMIENTO DE INMUEBLES
- CUOTAS DE RECUPERACIÓN
- INGRESOS POR BAZAR

- COSTO POR TRATAMIENTO
- COSTO POR PREVENCIÓN
- COSTO DESARROLLO INSTITUCIONAL
- COSTO POR ADMINISTRACIÓN

Fortaleza INSTITUCIONAL

Donantes Físicos

Guillermo Muñoz Lara
Lelya María Arroyo Cabrales
Ilda Lezama Andalón
Sandra Carrera Garrido
Fidelia Lagunas Zimbrón / Genaro Suárez
María Guadalupe Castro Guillén
Genoveva Téllez Trejo
Rodolfo Hernández Sada
Amigos de Filantropía
Monique Bayard
Nora Montiel del Valle
Gabriela Vargas Amaya
Raquel Rubio Morales
Mari Carmen Tagle
Silvia Alonso Barragán

Bernarda Zamora Ramírez
Carolina Espinoza Zamora
Monique Marie George Audibert y Leautaud
Miguel Ángel Roldán
Bernadette Diharce T.
Michelle Chauvet Sánchez Pruneda
José Bernardo Cardona Lira
Patrick Berlie Martínez
Ana Lira Montes de Oca
María Cristina Martínez Jirash
Cecilia Gerard
María Elena Hernández
Isabel Gómez Rivero
Eduardo Facha García
Bernadette Diharce Tardán

Donantes en Especie

Soluciones de Impresión Administrada
Kimberly-Clark de México
Salud Digna
Kellanova
R7D
Fundación AIEn



ALIADOS



Financiadoras



RÍO ARRONTE
FUNDACIÓN



JLE invita a sumarse a esta causa mediante donativos en efectivo o en especie, así como mediante el voluntariado. La participación de los aliados, donantes y sociedad en general es fundamental para ampliar nuestro alcance y llegar a quienes más lo necesitan.

A 40 años de trayectoria, Juventud, Luz y Esperanza I.A.P. reafirma su compromiso de seguir transformando vidas, fortaleciendo entornos saludables y brindando esperanza a niñas, niños, adolescentes y sus familias. Este aniversario representa no solo un logro, sino un nuevo punto de partida para continuar construyendo un futuro libre de adicciones con el apoyo de toda la comunidad.

Voluntariado

La participación de las personas voluntarias aporta tiempo, experiencia y capacidades valiosas que fortalecen las acciones que se realizan.

JLE agradece su compromiso y disposición para contribuir a esta labor.



RAQUEL MALDONADO
ÁREA DE TRATAMIENTO



CLAUDIA HELÚ
DESARROLLO INSTITUCIONAL



Atención Humana y Profesional en las Adicciones



www.jleadicciones.org



Juventud, Luz y Esperanza, I.A.P.



Teléfonos :

+52 5203 8925
+52 5255 3169



Correo - e :

jledireccion@gmail.com



Dirección :

Lago Ginebra 28
Cauhtémoc Pensil
CDMX